

LEGENDE

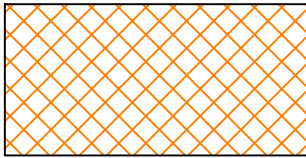

Etanchéité liquide non circulaire

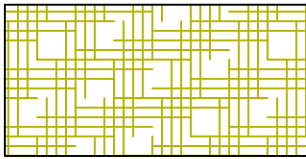

Etanchéité traditionnelle multicouche + isolant pour Terrasse non-accessible

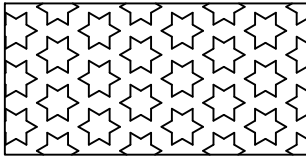

Renfort sur étanchéité traditionnelle



Equerre d'étanchéité



Etanchéité murale (ht. 2.00m)



Equerre d'étanchéité Traditionnelle

MAÎTRE D'OUVRAGE :
ETAT - MINISTERE DES ARMÉES



DCE
FEVRIER 2025

N° DOCUMENT : ET01	LOT : LOT 2.2 - ETANCHEITE	N° AFFAIRE :
	INTITULE : Carnet de repérage des Etanchéités	ECHELLE : --

ARCHITECTE :	nwa run, architectes - Mandataire M. Hartmann - architectes 48, rue Général Lambert - 97436 SAINT LEU tel / fax 02 62 49 41 39 - 49 86 19 - e-mail: secretariat@nwa-run.com
BET STRUCTURE :	EMCI 5, rue Henri Cornu, 97490 SAINTE CLOTILDE Tel/Fax 02 62 72 31 76 - e-mail: emci.ericmichel@emci.re
BET FLUIDES:	INSET 12, ruelle E. Fuma - 97430 LE TAMPON Tel/Fax 02 62 27 03 28 - 27 12 98 - e-mail: bet.insetsud@insetsud.fr
BET QE:	IMAGEEN 8, rue Henri Cornu - BP 1205 Techopôle - 97801 SAINT DENIS CEDEX 09 Tel/Fax 02 62 21 35 12 - 21 20 84 - e-mail: bet.imageen@imageen.re
BET VRD:	IDR 29, rue Georges Pompidou RN3 BP72, 97832 LE TAMPON Tel/Fax 02 62 59 14 68 - 96 87 59 - e-mail: idr974@orange.fr
ECONOMISTE:	JOEL LAROCHE JOUBERT 5, rue Germaine Félix, 97419 LA POSSESSION Tel/Fax 02 62 22 13 24 - e-mail: joellarochejoubert@orange.fr
INGENIERIE RESTAURATION:	CARTE LIBRE 51, chemin de l'école de Bois de Nèfles, 97426 LES TROIS BASSINS Tel/Fax 06 92 66 82 04 - e-mail: cartelibre@yahoo.fr

- VUE EN PLAN RDC -

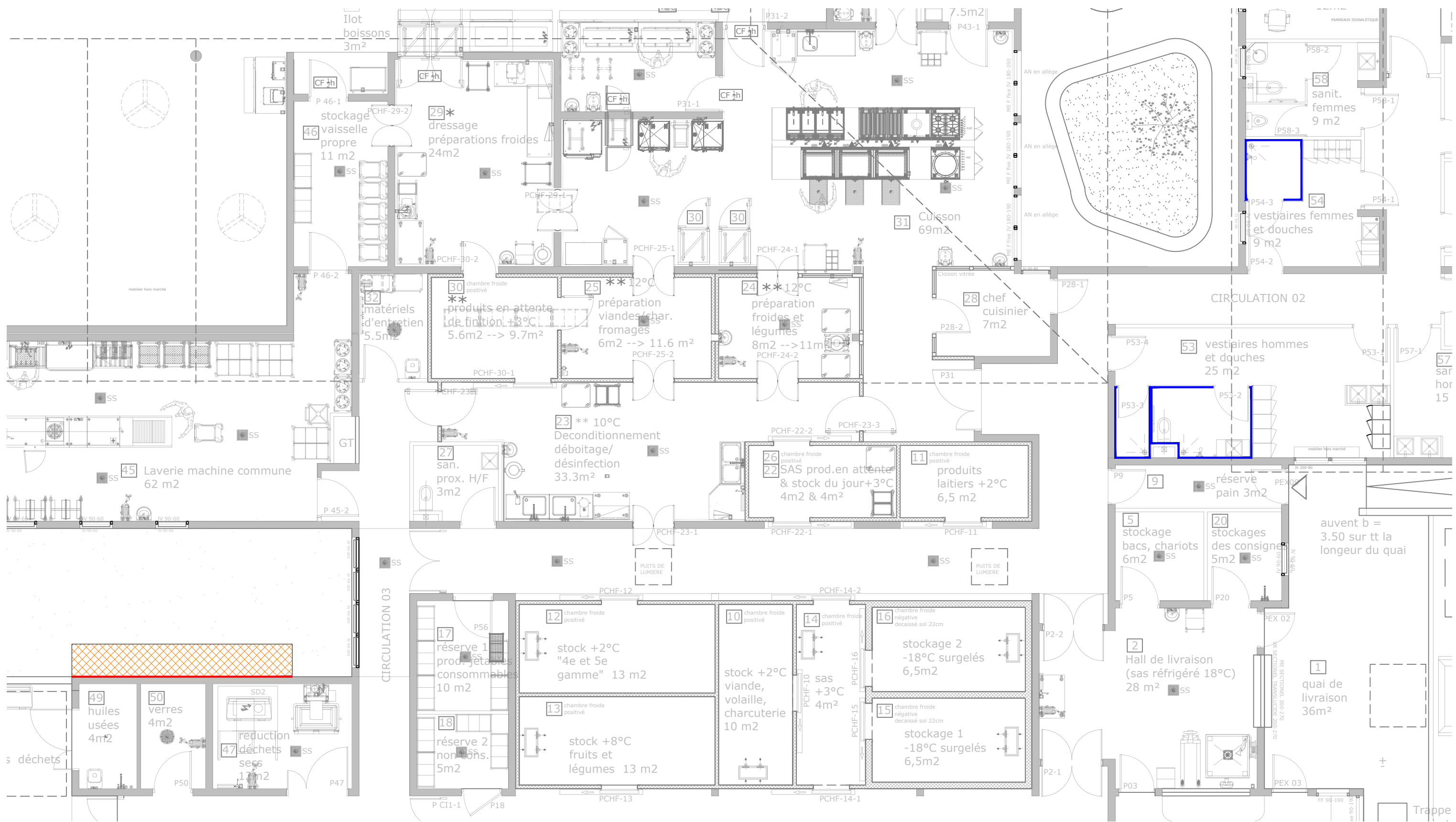

- VUE EN PLAN Toiture -

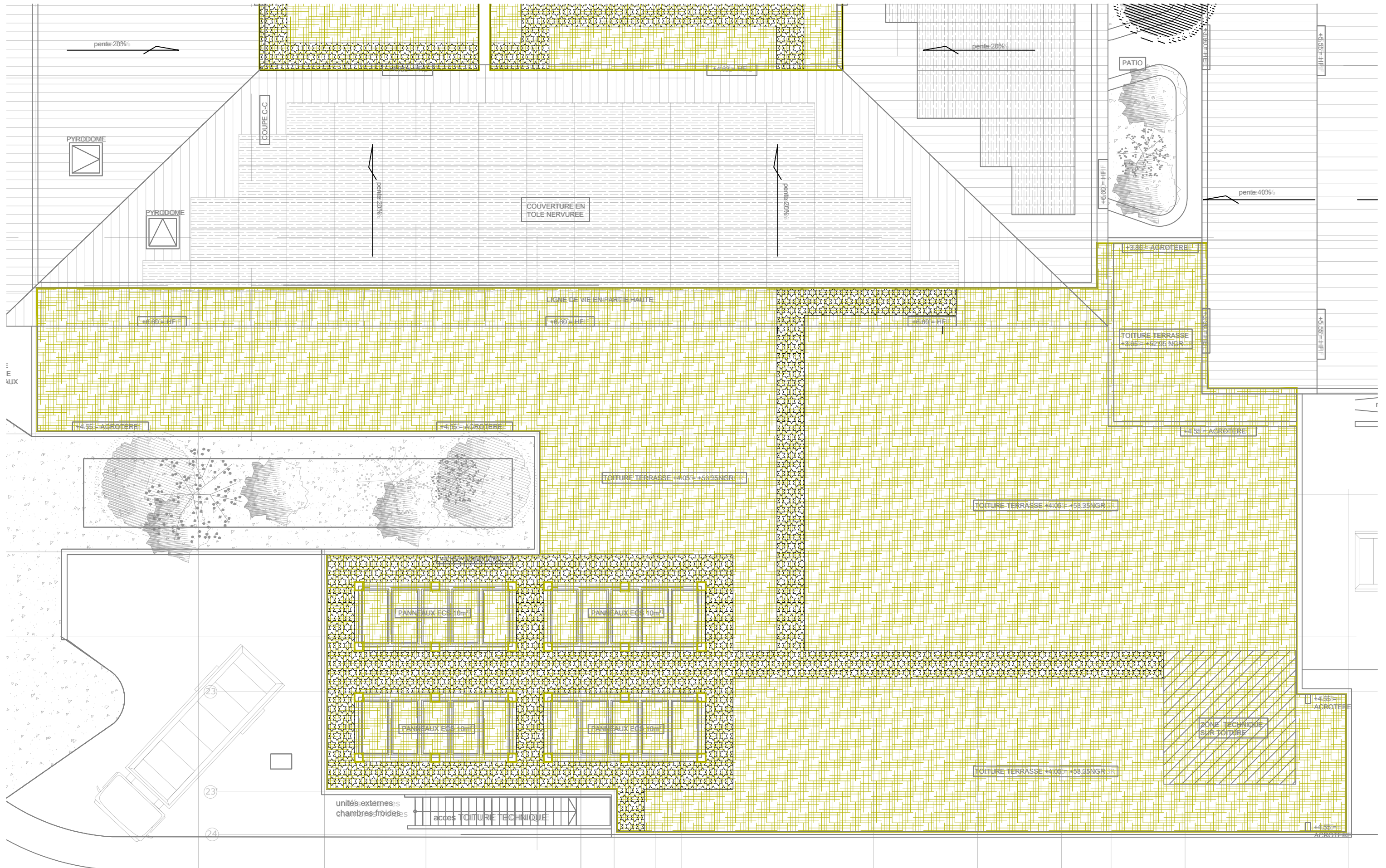

- VUE EN PLAN Toiture -

